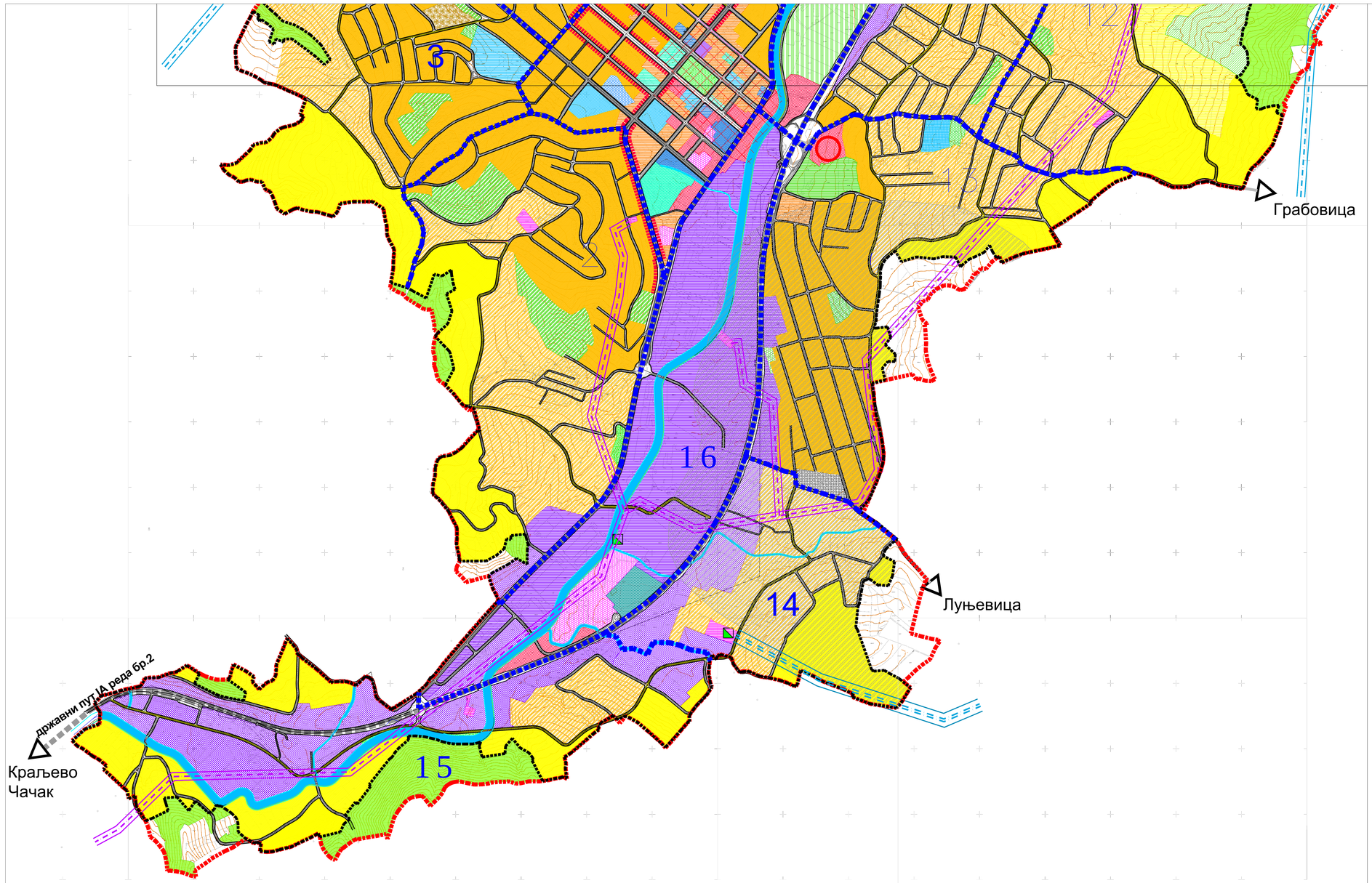

ЛЕГЕНДА

граница обухвата Плана генералне регулације

грађевинско подручје

грађевинско подручје
1. Површине и објекти јавне намене

управа

Култура

образовање и васпитање
- предшколско образовање и васпитање -ртић
- основно образовање
- основно образовање и вртић (заједнички комплекс)
- средње образовање
- средњошколски центар (средње образовање и дом за ученике)

социјална заштита
- дом за старе

здравствена заштита
- примарна здравствена заштита
- секундарна здравствена заштита

спорт и рекреација
- градски спортски центар
- локални спортски центар

зеленило
- централни парк
- градски парк
- меморијални парк
- парк Норвешка кућа
- парк шума
- локални, насељски парк
- зеленило специфичног карактера (јаруге, нестабилни стрми терени, заштитно зеленило)

посебне намене
- посебне намене

комуналне зоне и објекти
- комуналне зоне и објекти
- гробље

објекти и трасе саобраћајне и комуналне инфраструктуре
- објекти комуналне инфраструктуре
- саобраћајни објекти
- терминал теретних возила
- државни пут IA реда бр 2
- градска магистрала
- градска саобраћајница
- сабирна саобраћајница
- стамбена и присупна саобраћајница
- пешачка и бициклистичка стаза
- планиране трафо станице 110kV и 35kV
- далековод 110 kV
- далековод 35 kV

2. Остале површине

становање
- високе густине А1 Гст 100 - 150ст/ха
- високе густине А2 Гст 50 - 100ст/ха
- средње густине Б1 Гст 30 - 50ст/ха
- средње густине Б2 Гст 20 - 30ст/ха
- средње густине Б3 Гст до 20ст/ха
- ниске густине Ц Гст до 15ст/ха

Измене и допуне ПЛАНА ГЕНЕРАЛНЕ РЕГУЛАЦИЈЕ Горњи Милановац 2025 у Горњем Милановцу

РАНИ ЈАВНИ УВИД

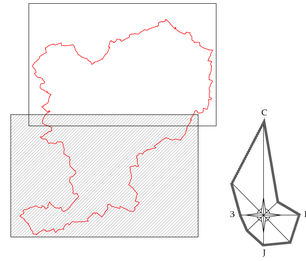

услуге и систем центара
- услуге
- градски центар
- локални центар
- линијски центар

привређивање
- радне зоне
- мешовито пословање

верски објекти
- верски објекти

заштитна зона војног комплекса
- заштитна зона војног комплекса

земљиште ван грађевинског подручја
- пољопривредно земљиште
- шуме
- водно земљиште

граница Измене и допуне ПГР-е

ИЗВОД ИЗ ПГР-е ГОРЊИ МИЛАНОВАЦ

/Планирана намена површина/

Р = 1: 5 000 лист бр. 2.1.2

УРБАНПРОЈЕКТ - ПРЕДУЗЕЋЕ ЗА КОНСАЛТИНГ, УРБАНИЗАМ, ПРОЈЕКТОВАЊЕ И ИНЖЕЊЕРИНГ

Одговорни урбанисте
Зорица Сретеновић, дипл. инж. арх.

Директор
Андреја Андрић, дипл. инж. грађ.

децембар, 2020. г.